

BHF-48 & T-130
00

TRINCIATUTTO PER TRATTORINO
GRINDERS FOR TRACTORS

Tav.
Tab. **17.01** 00

Tavola	Posizione	Codice	Descrizione	UmV	Pz x trincia con trasmissione a catena	Pz x trincia con trasmissione a cinghie	Super-Z	X-One	Z 54"	Z-Diesel 20hp	Z-Diesel 25hp
1	1	8900148	T125032 PROTEZIONE ESTERNA CUSCINETTO ROTORE T130	NR	1,00	1,00					
1	2	8900168	419002 SUPPORTO CPL UCF206 x BHF48 T130	NR	2,00	2,00					
1	3	8900110	T125045 SLITTA TRINCIA T130	NR	2,00	2,00					
1	4	8900144	T130000 TELAIO CPL VERNICIATO T130	NR	1,00	1,00	1		1	1	1
1	4		T130001 TELAIO CPL VERNICIATO T130 x X-ONE dal 2019	NR	1,00	1,00		1			
1	4		T125000 TELAIO CPL VERNICIATO BHF48	NR	1,00	1,00					
1	5	8900164	T125022 PUNTONE ATT. TRINCIA Z2354 e Z-Diesel 20 hp fino 2011	NR	2,00	2,00			2	2	
1	5	8430619	RECH01 PUNTONE DRITTO ATT. TRINCIA Z-Diesel 25 e Super-Z 31	NR	1,00	1,00	1				1
1	5	8430620	RECH02 PUNTONE CURVO ATT. TRINCIA Z-Diesel 25 e Super-Z 31	NR	1,00	1,00	1				1
1	5	2470689	T125053 SET 2 PUNTONI DIRITTI ATT. TRINCIA X-ONE e Z-DIESEL	NR	1,00	1,00		1			1
1	6	8900150	T130011 PERNO SUPPORTO CATENE T130	NR	1,00	1,00					
1	6		T125011 PERNO SUPPORTO CATENE BHF48	NR	1,00	1,00					
1	7	8900152	T125027 DISTANZIALE CATENE T130	=	36,00	36,00					
1	8	8900202	T125026 SPEZZONE 5 MAGLIE CATENA PROTEZ. T130	NR	35,00	35,00					
1	9	8900128	T125012 ROTORE TRINCIA 55x...BHF48	NR	1,00	1,00					
1	9	8900146	T130012 ROTORE TRINCIA T130	NR	1,00	1,00					
1	10	8430251	DOR451842 LAMA AD Y PER BHF48/T130	NR	60,00	60,00					
1	11	8900208	146053 CHIAVETTA 8x8x25 ROTORE PULEGGIA	NR	1,00	1,00					
1	12	8900101	419001 SUPPORTO CPL UCLF205 BHF48-T130	NR	1,00	1,00					
1	13	8900142	329000 PULEGGIA 2G. 90 RINVIO TRINC.T130	NR		1,00					
1	14	8900174	240161025 BUSSOLA TAPERL.1610 D25 287011 x PULEGGIA RIDUT	NR		1,00					
1	14	8900178	240201225 BUSSOLA TAPERL.2012 D25 BHF48	NR	1,00						
1	15	8430606	T125025 COPERCHIO TRINCIA T130	NR	1,00	1,00					
1	16	8430612	T125024 CARTER TRINCIA T130	NR	1,00	1,00					
1	17	8430253	147208 CINGHIA V39 TRINCIA BHF48 +7482	NR		2,00					
1	17	8430441	20008B2S CATENA RULLI DOPPIA 1/2" T130	Mt	1,04						
1	17	8430671	20408B2S GIUNZIONE D.1/2"x5/16" BHF48	NR	1,00						
1	18	8900132	329003 PULEGGIA 2G.100 ROTORE TRINC.T130	NR		1,00					
1	19	8430440	240201230 BUSSOLA TAPERL.2012 D30 BHF48	NR	1,00						
1	19	8900134	240161030 BUSSOLA TAPERL.1610 D30 287010	NR		1,00					
1	20	8900136	T125042 BIELLA TENDICINGHIA BHF48	NR	1,00	1,00					
1	21	8900138	T125041 BOCCOLA BIELLA TENDIC. BHF48	NR	1,00	1,00					
1	22	8900172	SET 2 INGRANAGGO TENDICATENA M12 KS08B2 1/2"x5/16" Z15 T130	NR	1,00						
1	22	8900140	T125043 RULLO ALLUMINIO TENS.CINGHIA.BHF48 1° versione	NR		1,00					
1	22	8390699	T125043 RULLO ALLUMINIO TENS.CINGHIA.T130 2° versione	NR		1,00					
1	22	8430686	T125043T RULLO IN TEFLON TENS.CAT.BHF48	NR	1,00						
1	23	8900154	T125044 DISTANZIALE RULLO PULEGGIA TENDICINGHIE BHF48	NR		1,00					
1	23	8900173	DISTANZIALE INGRANAGGO TENDICATENA T130	NR	1,00						
1	24	8430687	171420 CUSCINETTO 6201 x RULLO PULEGGIA TENDICING. BHF48 1a versione	NR		2,00					
1	24	8900166	173700 CUSCINETTO 6305-2RS x RULLO PULEGGIA TENDIC. T130 2a versione	NR							
1	24	8900171	6200ZZ CUSCINETTO INGRANAGGO TENDICATENA 1/2"x5/16" Z15 T130	NR	1,00						
1	25		428221 TAPPO CARTER	NR	1,00	1,00					
1	26		V1270MAE VITE M12x70	=	2,00	2,00					
1	27	8900220	RON12Z RONDELLA M12	=	27,00	27,00					
1	28	8900218	D12MAAAU DADO M12 (AUTOBLOCCANTE)	=	12,00	12,00					
1	29	8900216	V1250MAE VITE TESTA SVASATA BRUGOLA M12x50	NR	8,00	8,00					
1	30		V1050MAE VITE TESTA SVASATA BRUGOLA M10x50	NR	1,00						
1	31	8900222	V0818 VITE M8x18 oppure V0820MAE M8x20	=	6,00	6,00					
1	32		RON08Z RONDELLA M8	=	22,00	22,00					
1	33	8900232	V1025MAE VITE BRUGOLA ZINCATA M10x25	NR	4,00	4,00					
1	34	8900238	RON10Z RONDELLA M10x20x2	=	51,00	51,00					
1	35	8240053	SP0525 SPINA ELASTICA 5X25	NR	1,00	1,00					
1	36	8430526	V1035MAE VITE M10x36 FISSAGGIO LAME T130	NR	30,00	30,00					
1	37	8430527	D10MABAU DADO AUTOBLOCCANTE M10 FISSAGGIO LAME T130 (8900236)	NR	30,00	30,00					
1	38	8900242	V1245MAE VITE TESTA ESAGONALE ZINCATA M12x35	NR	2,00	2,00					
1	39		V0610MACZ VITE M6x10	NR	4,00	4,00					
1	40		RON06Z RONDELLA M6	NR	4,00	4,00					
1	41		V05MATBCEI VITE M5	NR	4,00	4,00					
1	42	8900244	V1250MAE VITE TESTA ESAGONALE M12X50 RULLO TEFOLON BHF	NR	1,00	1,00					
1	43	8900156	T125034 BOCCOLA x ASOLA SUPPORTO BHF48-T130	NR	2,00	2,00					
1	44	8900226	D08MAB DADO AUTOBLOCCANTE M8 DI FERMO PERNO 281650	*	1,00	1,00					
1	44	8900226	D08MABAAU DADO M8 (AUTOBLOCCANTE?)	=	8,00	8,00					
1	45		281650 PERNO (VITE) AGGANCIAMO MOLLA FILETTATO DIAM.M8?	NR	1,00	1,00					
1	46	8430436	248660 MOLLA TENDICINGHIA/TENDICATENA LAME BHF48	NR	1,00	1,00					
1	47		V0825MATBZ VITE M8x25	=	2,00	2,00					
1	48	8900188	T125047 PROTEZIONE INTERNA CUSCINETTO. T130	NR	1,00	1,00					
1	49	8900204	T125051 PERNO Sx COLLEGAM. TRINCIA-MACCHINA (solo x Z2354)	NR					1		
1	49	8900206	T125052 PERNO Dx COLLEGAM. TRINCIA-MACCHINA (solo x Z2354)	NR					1		
1	50	8390713	SEEGER RULLO TENDICINGHIE G37	NR		1,00			1		
1	51	3270106	GRILLO	NR	1,00	1,00					
1	52	8900214	210D12Z26TL PIGNONE 1/2"x5/16" Z26 T130	NR	1,00						
1	53	8900212	210D12Z28TL PIGNONE 1/2"x5/16" Z28 T130	NR	1,00						
1	54	6000407	ADESIVO HUSTLER MONSTER-S. mm.300x180	NR	1,00	1,00					

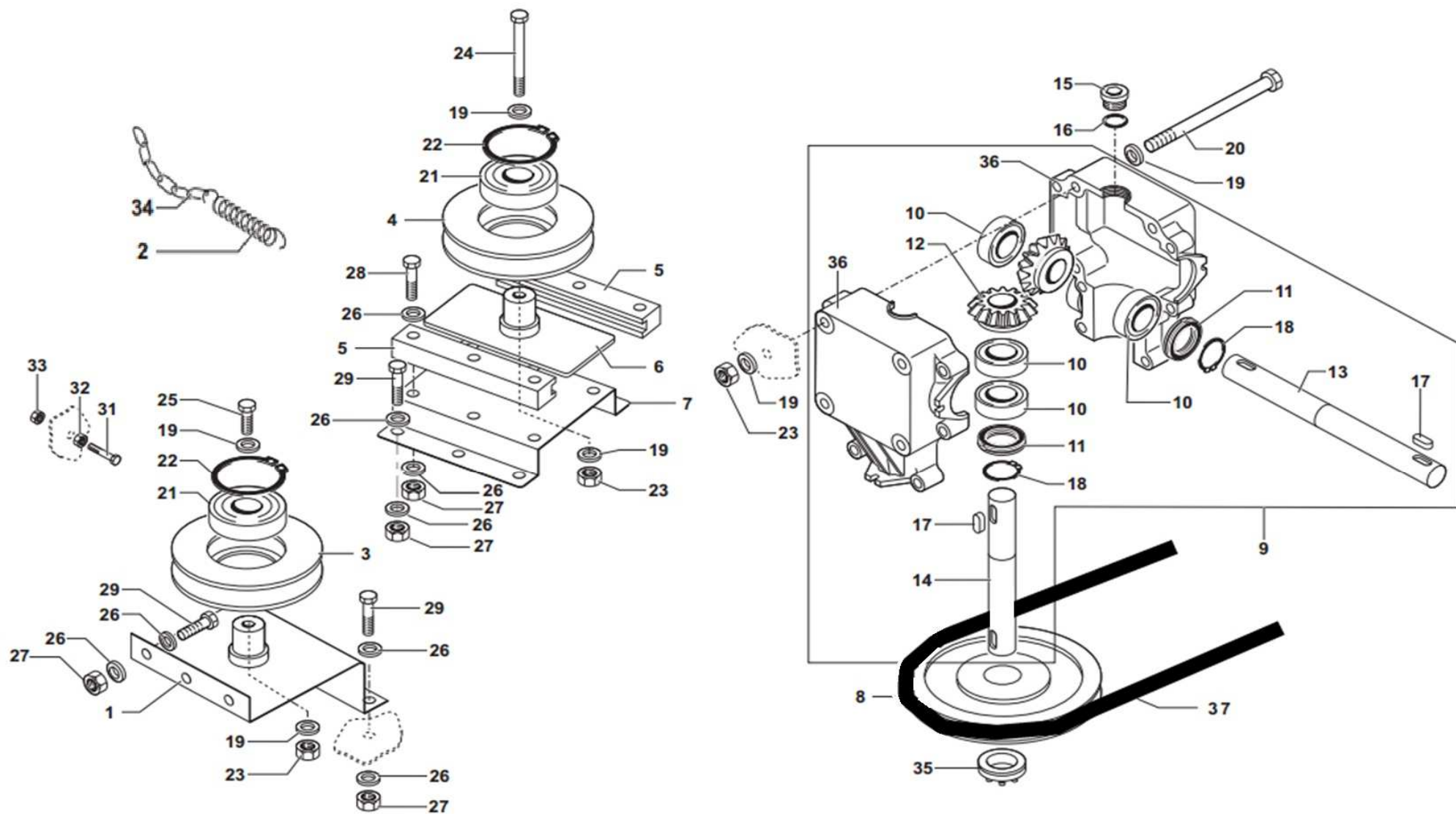

BHF-48 & T-130	TRASMISSIONE	17.02
09	TRANSMISSION	

Tavola	Posizione	Codice	Descrizione	UmV	Q. tà x trincia con trasmissione a catena	Q. tà x trincia con trasmissione a cinghie	Super-Z	X-One	Z 54"	Z-Diesel 20hp	Z-Diesel 25hp
2	1	8900158	T125033 SUPPORTO PULEGGIA RINVIO S-T130	NR	1,00	1,00					
2	2	8430435	247352 MOLLA TRAZIONE BHF48	NR	1,00	1,00					
2	3	8900115	329002 PULEGGIA RINVIO 140 BHF48-T130	NR	1,00	1,00					
2	4	8900180	329001 PULEGGIA D.132x2 TENS. CINGHIA T130	NR	1,00	1,00					
2	5	8900104	T125013 SLITTA x TENDIC. BHF48-T130	NR	2,00	2,00					
2	6	8900160	T125014 SUPPORTO PULEGGIA TENDIC. T130	NR	1,00	1,00					
2	7	8900162	T125035 SUPPORTO SLITTA TENDIC. T130	NR	1,00	1,00					
2	8	8900114	329004 PULEGGIA B200 MOTORE-RIDUTT T130	NR	1,00	1,00					
2	9	8900109	118132 TRASMISSIONE T-130	NR	1,00	1,00					
2	10	8900130	172000 CUSCINETTO 6205 ALBERO TRINC.T130	NR	4,00	4,00					
2	11	8900126	262600 PARAOLIO 25477RP A.V. RIDUTTORE	NR	2,00	2,00					
2	12	8900120	300705 SET COPPIA CON.Z16 DENTI DIRITTI	NR	1,00	1,00					
2	13	8900122	T125017A ALBERO mm.254 USCITA RIDUTTORE	NR	1,00	1,00					
2	14	8900124	T125017B ALBERO mm.148 ENTRATA RIDUTTORE	NR	1,00	1,00					
2	15	8900102	TAP3/8 VITE RABBOCCO OLIO x BHF48-T130	NR	1,00	1,00					
2	16		OR121 O-RING TAPPO OLIO	NR	1,00	1,00					
2	17	8900182	146052 CHIAVETTA 8x7x25	NR	4,00	4,00					
2	18	8900184	E25 SEEGER SEG25E	NR	2,00	2,00					
2	19	8900238	RON10Z RONDELLA M10x20x2	=	12,00	12,00					
2	20		V10120MAE VITE M10x120	NR	4,00	4,00					
2	21	8900166	173700 CUSCINETTO 6305-2RS PUL.RINV.T130	NR	2,00	2,00					
2	22	8900186	I62 SEEGER SEG62I	NR	2,00	2,00					
2	23	8900236	D10MAAAU DADO AUTOBLOCCANTE ZINCATO M10 (8430527)	=	6,00	6,00					
2	24	8900230	V1065MAE VITE M10x65	NR	1,00	1,00					
2	25		V1050MAE VITE M10x50	NR	1,00	1,00					
2	26	8900228	RON08Z RONDELLA PIANA ZINCATA M8	=	36,00	36,00					
2	27	8900226	D08MABAAU DADO AUTOBLOCCANTE ZINCATO M8	=	18,00	18,00					
2	28	8900224	V0835MAE VITE BRUGOLA ZINCATA M8x35	NR	6,00	6,00					
3	29	8900222	V0820 VITE M8x20	NR	12,00	12,00					
2	31		V0625MAE VITE M6x25	NR	1,00	1,00					
2	32		D06MAB DADO M6	NR	1,00	1,00					
2	33		D06MAB DADO M6	NR	1,00	1,00					
2	34	8900200	T125050 CATENA TENDICINGHIA T130	NR	1,00	1,00					
2	35	8430439	240161025 BUSSOLA TAPERL.1610 D25 287011 x PULEGGIA RIDUT	NR	1,00	1,00					
2	36	8900118	136701 SET 2 SEMICARTER RID. BHF48-T130	NR	1,00	1,00					
2	37	8430247	997000 CINGHIA B-108 MOTORE-TRINCIA BHF48 & T-130 Z, Super-Z, X-One +6650	NR	1,00	1,00	1	1	1		
2	37	8430248	998000 CINGHIA B-115 MOTORE-TRINCIA BHF48 & T-130 Z-Diesel 20hp	NR	1,00	1,00				1	
2	37	8430569	10365 CINGHIA B-148 MOTORE-TRINCIA BHF48 & T-130 Z-Desel 25hp +10365	NR	1,00	1,00					1
		2470688	GRUPPO TRINCIA VENTRALE T130	NR			1	1	1	1	1
			GRUPPO TRINCIA VENTRALE T130 per X-ONE dal 2019	NR				1			
		2470681	GRUPPO TRINCIA VENTRALE BHF48 per Z DIESEL	NR			1	1	1	1	1

- * CONTROLLARE SE SI DEVE MONTARE
- ^ SCARICARE UNO SOLO DEI DUE CODICI INDICATI PERCHE' I CODICI SONO STATI CREATI DOPPI
- = CONTROLLARE LA QUANTITA' ESATTA
- ? CONTROLLARE SE MONTA 6201-2RS OPPURE 6301ZZ